



Name of client : Mr Thakur

Address:

Hariom Towers S.V. Desai Marg. Mumbai 400056

Type of premises : Residence

Report Date: 03-10-2023

मौजूदा सेट अप और अनुशासित परिवर्तन का मूल्यांकन निम्नानुसार व्यक्त किया जाता है

औसत से कम	40% से कम
औसत	40% से 50%
अच्छा	50% से 60%
बहुत अच्छा	60% से 70%
अति उत्कृष्ट	71% और अधिक

48.63%

परिसर की वास्तु शक्ति।

69.08%

सिफारिशों का पालन करने और प्रस्तावित योजनाओं के अनुसार फर्नीचर रखने के बाद परिसर की मजबूती होगी।

रिपोर्ट जलवायु विज्ञान और वास्तुशास्त्र, संरचना के एक प्राचीन विज्ञान, के आधार पर श्री भरत गांधी द्वारा विकसित अत्याधुनिक कंप्यूटर सॉफ्टवेयर का उपयोग करके तैयार की गई है, जो एक व्यक्ति को सूर्य की ऊर्जा, पृथ्वी के चुंबकीय प्रभाव, हवा की दिशा और गुरुत्वाकर्षण बल जैसी प्राकृतिक शक्तियों के साथ संबंध में रहने की सलाह देती है जो बदले में स्वस्थ शरीर और स्वस्थ दिमाग प्राप्त करने में सहायक साबित होती है।

अस्वीकरण

रिपोर्ट अच्छे विश्वास के साथ प्रस्तुत की गई है और इसे पूरी तरह से सिफारिशों के रूप में माना जाएगा। चूंकि इस रिपोर्ट की सिफारिशों का कार्यान्वयन वास्तु सॉफ्टवेयर औरध्या उनके प्रतिनिधि के नियंत्रण से परे हैय इस रिपोर्ट से होने वाले किसी भी प्रतिकूल प्रभाव के लिए वे जिम्मेदार नहीं हैं।

रहने/खाने का निवास 1

उप श्रेणी	दिशा	परिणाम	अनुशंसा
निवास/भोजनालय कक्ष के स्थान को परिसर के केंद्र से ध्यान से नोट किया जाना चाहिए।	उत्तर-पश्चिम	बहुत अच्छा	लिविंग रूम के लिए सर्वोत्तम स्थान। इसे यथासंभव हल्का सा सुसज्जित करें।
लिविंग रूम का प्रवेश द्वार। कक्ष के अंदर खड़े होकर द्वार की ओर मुख करें और चुनें।	पूर्व	बहुत अच्छा	परिसर का द्वार पूर्व में होने से वास्तुशास्त्र के अनुसार सकारात्मक होता है। इस द्वार के स्थान को मध्यस्थता और संलग्न लेआउट प्लान के माध्यम से आपको उपयुक्त वास्तु सलाह प्रदान की जा सकती है।
दूसरा मुख/द्वार (महत्वपूर्ण)। कक्ष के अंदर खड़े होकर द्वार की ओर मुख करें और चुनें।	दक्षिण	औसत से कम	वास्तुशास्त्र के अनुसार इस दिशा में दूसरा द्वार सकारात्मक माना जाता है, इसके कारण परिसर के अन्य कमरे जैसे कि बेडरूम, रसोई सकारात्मक क्षेत्रों में आएंगे।

54.00% उपयोगकर्ता द्वारा उपलब्ध कराए गए आंकड़ों के अनुसार रहने/खाने का निवास 1 की मूल्यांकित ताकत है।

रिपोर्ट के अनुसार सिफारिशों का पालन करने पर 68.00% रहने/खाने का निवास 1 की ताकत होगी।

LIVING/DINING ROOM LAYOUT PLAN

ROOM PLAN

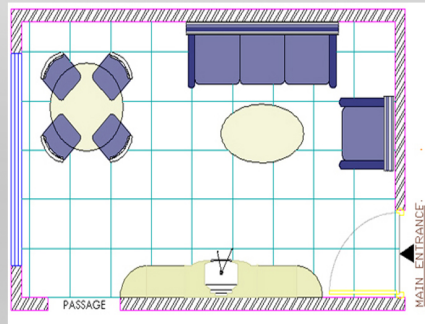

Doors/Windows location shown as selected by the user.

ROOM LOCATION

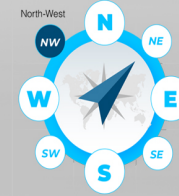

Location of the room/area in relation to your premises.

RECOMMENDATIONS

1. **Seating** direction face **South**.
2. **Television** on **South Wall**
3. **Dining table** in **North-West Corner**.

Note: This plan is generated considering the door & window location as per the data provided by the user, exact door and window location may not match the site conditions.

सहज वातावरण में बिताने वाला लिविंग रूम है जहां किसी भी महत्वपूर्ण रचनात्मक या उत्पादक कार्य का नहीं होता है, यहां सिर्फ अन्य घर के सदस्यों के साथ संवाद किया जाता है। इस कक्ष के लिए औसत वास्तुप्रणाली पर्याप्त होती है।

रसोई/पेंट्री 1

उप श्रेणी	दिशा	परिणाम	अनुशंसा
रसोई का स्थान परिसर के केंद्र से ध्यान से नोट किया जाना चाहिए।	दक्षिण-पूर्व	अच्छा	यह रसोई रखने के लिए एक अच्छा स्थान है, जब तक रसोई के साथ एक पेय जल का पॉट और पकाने की चुल्हा, संलग्न लेआउट प्लान के अनुसार रखें।
रसोई का प्रवेश द्वार। कक्ष के अंदर खड़े होकर द्वार की ओर मुख करें और चुनें।	उत्तर-पश्चिम	औसत से कम	वास्तुशास्त्र के सिद्धांतों के अनुसार उत्तर-पश्चिम द्वार नकारात्मक होता है। इस द्वार की स्थिति को ध्यान में रखते हुए, आपको संलग्न लेआउट प्लान के अनुसार संभावित वास्तुशास्त्र के अनुरूप व्यवस्था की सिफारिश की जाती है।
खिड़की का स्थान (महत्वपूर्ण)। कक्ष के अंदर खड़े होकर खिड़की की ओर मुख करें और चुनें।	दक्षिण-पूर्व	अच्छा	दक्षिण-पूर्व स्थित खिड़कियाँ वास्तुशास्त्र के सिद्धांतों के अनुसार औसत होती हैं। संलग्न लेआउट चित्रण इस स्थान को ध्यान में रखकर सर्वोत्तम वास्तु सुझाव देने से पहले किया गया है।

45.00% उपयोगकर्ता द्वारा उपलब्ध कराए गए आंकड़ों के अनुसार रसोई/पेंट्री 1 की मूल्यांकित ताकत है।

रिपोर्ट के अनुसार सिफारिशों का पालन करने पर 71.00% रसोई/पेंट्री 1 की ताकत होगी।

KITCHEN LAYOUT PLAN

ROOM PLAN

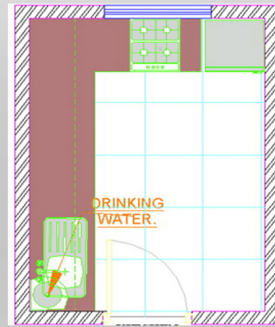

Doors/Windows location shown as selected by the user.

ROOM LOCATION

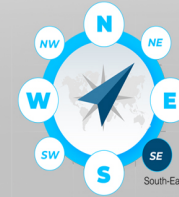

Location of the room/area in relation to your premises.

RECOMMENDATIONS

1. **Platform** on **North-East & South-East** wall.
2. **Burner** direction **South-East**.
3. **Fridge** in **South** Corner.
4. **Drinking Water** in **North** corner.

Note: This plan is generated considering the door & window location as per the data provided by the user, exact door and window location may not match the site conditions.

आज कल रसोई कहीं भी हो सकती है, लेकिन वास्तु के नियमों के अनुसार आपके जीवन को स्वस्थ बनाने के लिए इंटीरियर लेआउट को संभवतः सबसे पूर्ण बनाना चाहिए।

स्नानघर/शौचालय 1

उप श्रेणी	दिशा	परिणाम	अनुशंसा
शौचालयध्वाथरूम का स्थान परिसर के केंद्र से ध्यान से नोट किया जाना चाहिए।	पश्चिम	अच्छा	शौचालय रखने के लिए अच्छा स्थान है
शौचालय का प्रवेश द्वार। कक्ष के अंदर खड़े होकर द्वार की ओर मुख करें और चुनें।	उत्तर-पूर्व	औसत से कम	वास्तुशास्त्र के सिद्धांतों के अनुसार उत्तर-पूर्व द्वार सकारात्मक होता है। इस द्वार की स्थिति को ध्यान में रखते हुए, संलग्न लेआउट प्लान आपको सर्वोत्तम वास्तु के सुझाव देता है।
खिड़की का स्थान (महत्वपूर्ण)। कक्ष के अंदर खड़े होकर खिड़की की ओर मुख करें और चुनें।	दक्षिण-पश्चिम	अच्छा	दक्षिण-पश्चिम स्थित खिड़कियाँ स्थान में अधिक नकारात्मक वास्तु ऊर्जाएं आमंत्रित करती हैं। संलग्न लेआउट चित्रण इस स्थान को ध्यान में रखते हुए सर्वोत्तम वास्तु सुझाव देने का प्रयास किया गया है।

45.00% उपयोगकर्ता द्वारा उपलब्ध कराए गए आंकड़ों के अनुसार स्नानघर/शौचालय 1 की मूल्यांकित ताकत है।

रिपोर्ट के अनुसार सिफारिशों का पालन करने पर 63.00% स्नानघर/शौचालय 1 की ताकत होगी।

LAYOUT PLAN OF TOILET

TOILET PLAN

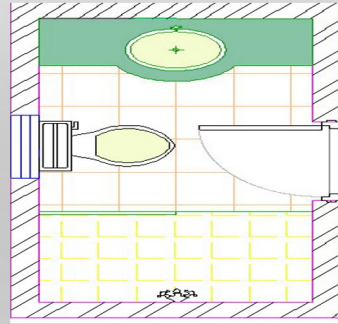

Doors/Windows location shown as selected by the user.

TOILET LOCATION



Location of the Toilet in relation to your premises.

RECOMMENDATIONS

1. **W/C and Basin** as shown in **Plan**.
2. **Heater** in **South** corner.

Note: This plan is generated considering the door & window location as per the data provided by the user, exact door and window location may not match the site conditions.

पुराने समय में स्वच्छता प्रणालियों की अनुपस्थिति के कारण शौचालय गंदे और दुर्गंधी होते थे, इसलिए वास्तु उन्हें घर से दूर रखने की सिफारिश करता था। आज के समय में उनका स्थान कहीं भी हो सकता है, लेकिन यदि संभव हो तो उन्हें अन्य महत्वपूर्ण कमरों जैसे रसोई और बेडरूम के लिए अच्छे स्थानों में से बचाएं।

स्नानघर/शौचालय 2

उप श्रेणी	दिशा	परिणाम	अनुशंसा
शौचालयध्वाथरूम का स्थान परिसर के केंद्र से ध्यान से नोट किया जाना चाहिए।	उत्तर-पश्चिम	औसत	शौचालय रखने के लिए अच्छा स्थान है
शौचालय का प्रवेश द्वार। कक्ष के अंदर खड़े होकर द्वार की ओर मुख करें और चुनें।	दक्षिण-पश्चिम	औसत से कम	वास्तुशास्त्र के सिद्धांतों के अनुसार दक्षिण-पश्चिम द्वार नकारात्मक होता है। इस द्वार की स्थिति को ध्यान में रखते हुए, संलग्न लेआउट प्लान आपको सर्वोत्तम वास्तु के सुझाव देता है।
खिड़की का स्थान (महत्वपूर्ण)। कक्ष के अंदर खड़े होकर खिड़की की ओर मुख करें और चुनें।	उत्तर-पश्चिम	बहुत अच्छा	उत्तर-पश्चिम स्थित खिड़कियाँ वास्तुशास्त्र के सिद्धांतों के अनुसार औसत होती हैं। संलग्न लेआउट चित्रण इस स्थान को ध्यान में रखते हुए सर्वोत्तम वास्तु सुझाव देने का प्रयास किया गया है।

38.00% उपयोगकर्ता द्वारा उपलब्ध कराए गए आंकड़ों के अनुसार स्नानघर/शौचालय 2 की मूल्यांकित ताकत है।

रिपोर्ट के अनुसार सिफारिशों का पालन करने पर 55.00% स्नानघर/शौचालय 2 की ताकत होगी।

LAYOUT PLAN OF TOILET

TOILET PLAN

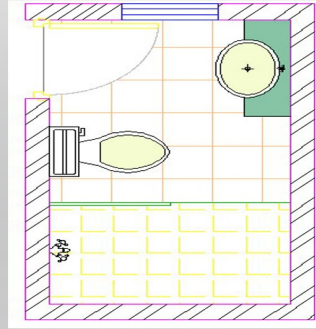

Doors/Windows location shown as selected by the user.

TOILET LOCATION



Location of the Toilet in relation to your premises.

RECOMMENDATIONS

1. **W/C and Basin** as shown in **Plan**.
2. **Heater** in **South** corner.

Note: This plan is generated considering the door & window location as per the data provided by the user, exact door and window location may not match the site conditions.

पुराने समय में स्वच्छता प्रणालियों की अनुपस्थिति के कारण शौचालय गंदे और दुर्गंधी होते थे, इसलिए वास्तु उन्हें घर से दूर रखने की सिफारिश करता था। आज के समय में उनका स्थान कहीं भी हो सकता है, लेकिन यदि संभव हो तो उन्हें अन्य महत्वपूर्ण कमरों जैसे रसोई और बेडरूम के लिए अच्छे स्थानों में से बचाएं।

स्नानघर/शौचालय 3

उप श्रेणी	दिशा	परिणाम	अनुशंसा
शौचालयध्वाथरूम का स्थान परिसर के केंद्र से ध्यान से नोट किया जाना चाहिए।	दक्षिण	बहुत अच्छा	दक्षिण में शौचालय रखना अच्छा स्थान है, लेकिन इसे एक बेडरूम की कीमत पर नहीं रखना चाहिए।
शौचालय का प्रवेश द्वार। कक्ष के अंदर खड़े होकर द्वार की ओर मुख करें और चुनें।	उत्तर-पूर्व	औसत से कम	वास्तुशास्त्र के सिद्धांतों के अनुसार उत्तर-पूर्व द्वार सकारात्मक होता है। इस द्वार की स्थिति को ध्यान में रखते हुए, संलग्न लेआउट प्लान आपको सर्वोत्तम वास्तु के सुझाव देता है।
खिड़की का स्थान (महत्वपूर्ण)। कक्ष के अंदर खड़े होकर खिड़की की ओर मुख करें और चुनें।	दक्षिण-पूर्व	अच्छा	दक्षिण-पूर्व स्थित खिड़कियाँ वास्तुशास्त्र के सिद्धांतों के अनुसार औसत होती हैं। संलग्न लेआउट चित्रण इस स्थान को ध्यान में रखते हुए सर्वोत्तम वास्तु सुझाव देने का प्रयास किया गया है।

53.00% उपयोगकर्ता द्वारा उपलब्ध कराए गए आंकड़ों के अनुसार स्नानघर/शौचालय 3 की मूल्यांकित ताकत है।

रिपोर्ट के अनुसार सिफारिशों का पालन करने पर 71.00% स्नानघर/शौचालय 3 की ताकत होगी।

LAYOUT PLAN OF TOILET

TOILET PLAN

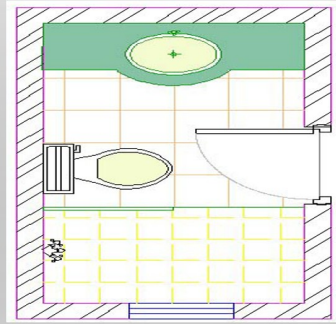

Doors/Windows location shown as selected by the user.

TOILET LOCATION



Location of the Toilet in relation to your premises.

RECOMMENDATIONS

1. **W/C and Basin** as shown in **Plan**.
2. **Heater** in **South** corner.

Note: This plan is generated considering the door & window location as per the data provided by the user, exact door and window location may not match the site conditions.

पुराने समय में स्वच्छता प्रणालियों की अनुपस्थिति के कारण शौचालय गंदे और दुर्गंधी होते थे, इसलिए वास्तु उन्हें घर से दूर रखने की सिफारिश करता था। आज के समय में उनका स्थान कहीं भी हो सकता है, लेकिन यदि संभव हो तो उन्हें अन्य महत्वपूर्ण कमरों जैसे रसोई और बेडरूम के लिए अच्छे स्थानों में से बचाएं।

बेडरूम 1

उप श्रेणी	दिशा	परिणाम	अनुशंसा
बेडरूम का स्थान परिसर के केंद्र से ध्यान से नोट किया जाना चाहिए।	दक्षिण-पश्चिम	बहुत अच्छा	यह घर के मालिक के लिए एक बहुत अच्छा स्थान है क्योंकि यह उसे प्रभावशाली बनाएगा। इस कमरे को बच्चों और अतिथियों के लिए न चुनें। संलग्न लेआउट प्लान के अनुसार आंतरिक योजना की योजना बनाने की सलाह दी जाती है।
बेडरूम का प्रवेश द्वार। कक्ष के अंदर खड़े होकर द्वार की ओर मुख करें और चयन करें।	उत्तर-पूर्व	औसत से कम	वास्तुशास्त्र के सिद्धांतों के अनुसार उत्तर-पूर्व प्रवेश द्वार को उत्कृष्ट स्थान माना जाता है। इस द्वार की स्थिति को ध्यान में रखते हुए, संलग्न लेआउट प्लान आपको सर्वोत्तम वास्तु के सुझाव देता है।
बेडरूम का दूसरा द्वार या महत्वपूर्ण खिड़की। कक्ष के अंदर खड़े होकर द्वार/खिड़की की ओर मुख करें और चुनें।	उत्तर-पश्चिम	अच्छा	यह रिपोर्ट के संलग्न योजना को दूसरे द्वार की स्थिति को ध्यान में रखते हुए वास्तुसंगत सुझावों के रूप में एक लेआउट प्लान प्रदान करता है।
उपयोगकर्ता	मास्टर	औसत से कम	गृहस्थ को अपने परिवार की विशेष जिम्मेदारी होती है, इसलिए वे प्रभावशाली होने के लिए सबसे अच्छे स्थान में अपना बेडरूम रखना चाहिए।

53.00% उपयोगकर्ता द्वारा उपलब्ध कराए गए आंकड़ों के अनुसार बेडरूम 1 की मूल्यांकित ताकत है।

रिपोर्ट के अनुसार सिफारिशों का पालन करने पर 71.00% बेडरूम 1 की ताकत होगी।

MASTER BEDROOM LAYOUT PLAN

ROOM PLAN

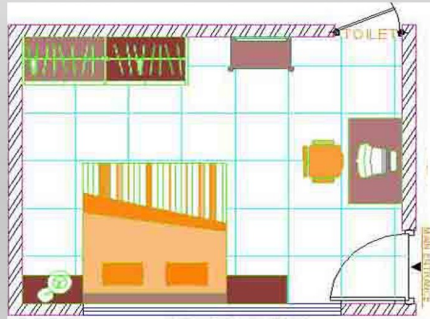

Doors/Windows location shown as selected by the user.

ROOM LOCATION

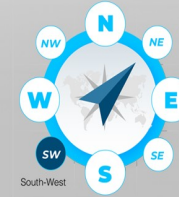

Location of the room/area in relation to your premises.

RECOMMENDATIONS

1. Head location **South-East**.
2. Study direction **North-East**.
3. Bed on **South-East** wall.
4. Wardrobe on **North-West** wall.

Note: This plan is generated considering the door & window location as per the data provided by the user, exact door and window location may not match the site conditions.

घर में सबसे महत्वपूर्ण कक्ष होता है जहां व्यक्ति अपने घर में 60: से 65: समय बिताता है, एक आराम करने की जगह। वास्तु के सिद्धांतों के अनुसार बेडरूम के लिए विभिन्न स्थानों की सिफारिश की जाती है, जैसे मास्टर, बेटा, माता-पिता, बेटियाँ और अतिथि के लिए अलग-अलग स्थान।

बेडरूम 2

उप श्रेणी	दिशा	परिणाम	अनुशंसा
बेडरूम का स्थान परिसर के केंद्र से ध्यान से नोट किया जाना चाहिए।	दक्षिण-पूर्व	बहुत अच्छा	बेटे और बेटी के बेडरूम के लिए यह एक अच्छा स्थान है। सुझाए गए लेआउट प्लान का पालन करके आप उच्चतम परिणाम प्राप्त कर सकते हैं।
बेडरूम का प्रवेश द्वार। कक्ष के अंदर खड़े होकर द्वार की ओर मुख करें और चयन करें।	उत्तर-पश्चिम	औसत से कम	वास्तुशास्त्र में उत्तर-पश्चिम द्वार को औसत माना जाता है। इस द्वार के स्थान को ध्यान में रखते हुए लेआउट योजना में आपको सर्वश्रेष्ठ वास्तु के सुझाव दिए गए हैं।
बेडरूम का दूसरा द्वार या महत्वपूर्ण खिड़की। कक्ष के अंदर खड़े होकर द्वार/खिड़की की ओर मुख करें और चुनें।	उत्तर-पूर्व	अति उत्कृष्ट	यह रिपोर्ट के संलग्न योजना को दूसरे द्वार की स्थिति को ध्यान में रखते हुए वास्तुसंगत सुझावों के रूप में एक लेआउट प्लान प्रदान करता है।
उपयोगकर्ता	बेटा	औसत से कम	बेटी के बेडरूम को एक ऐसे स्थान में रखना सलाहजनक है जो उसे सृजनात्मक, समझदार और परिवार के लिए जिम्मेदार सदस्य बनाएगा।

55.00% उपयोगकर्ता द्वारा उपलब्ध कराए गए आंकड़ों के अनुसार बेडरूम 2 की मूल्यांकित ताकत है।

रिपोर्ट के अनुसार सिफारिशों का पालन करने पर 72.50% बेडरूम 2 की ताकत होगी।

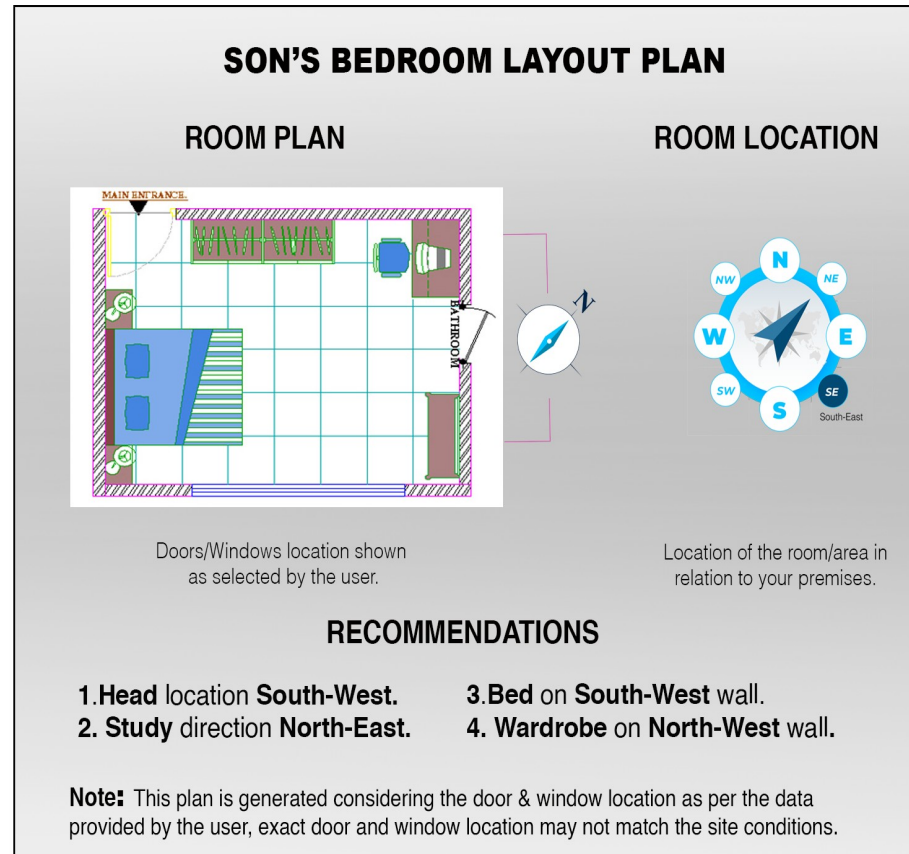

घर में सबसे महत्वपूर्ण कक्ष होता है जहां व्यक्ति अपने घर में 60: से 65: समय बिताता है, एक आराम करने की जगह। वास्तु के सिद्धांतों के अनुसार बेडरूम के लिए विभिन्न स्थानों की सिफारिश की जाती है, जैसे मास्टर, बेटा, माता-पिता, बेटियाँ और अतिथि के लिए अलग-अलग स्थान।

बेडरूम 3

उप श्रेणी	दिशा	परिणाम	अनुशंसा
बेडरूम का स्थान परिसर के केंद्र से ध्यान से नोट किया जाना चाहिए।	पूर्व	अच्छा	यह एक बहुत ही सृजनात्मक क्षेत्र होने के कारण बेटे और बेटी के बेडरूम के लिए एक अच्छा स्थान है। शुद्धि लेआउट प्लान का पालन करके आप उच्चतम परिणाम प्राप्त कर सकते हैं।
बेडरूम का प्रवेश द्वार। कक्ष के अंदर खड़े होकर द्वार की ओर मुख करें और चयन करें।	दक्षिण	औसत से कम	वास्तुशास्त्र के सिद्धांतों के अनुसार प्रवेश द्वार को दक्षिण दिशा में रखना नकारात्मक होता है। इस द्वार की स्थिति को ध्यान में रखते हुए, संलग्न लेआउट प्लान आपको कम से कम वास्तु सिफारिशों के साथ उत्तम वास्तु की सुझाव देता है।
बेडरूम का दूसरा द्वार या महत्वपूर्ण खिड़की। कक्ष के अंदर खड़े होकर द्वार/खिड़की की ओर मुख करें और चुनें।	पश्चिम	अच्छा	यह रिपोर्ट के संलग्न योजना को दूसरे द्वार की स्थिति को ध्यान में रखते हुए वास्तुसंगत सुझावों के रूप में एक लेआउट प्लान प्रदान करता है।
उपयोगकर्ता	बेटी	औसत से कम	विदेशी देशों की तरह, भारतीय सभ्यता में भी माता-पिता और वृद्ध नागरिकों का आराम और अच्छी सेहत बहुत महत्वपूर्ण होती है। इसलिए, उनके बेडरूम को उन्हें अच्छी आराम प्राप्त होने वाले एक स्थान में रखना सुझावनीय है।

45.00% उपयोगकर्ता द्वारा उपलब्ध कराए गए आंकड़ों के अनुसार बेडरूम 3 की मूल्यांकित ताकत है।

रिपोर्ट के अनुसार सिफारिशों का पालन करने पर 63.00% बेडरूम 3 की ताकत होगी।

DAUGHTER'S BEDROOM LAYOUT PLAN

ROOM PLAN

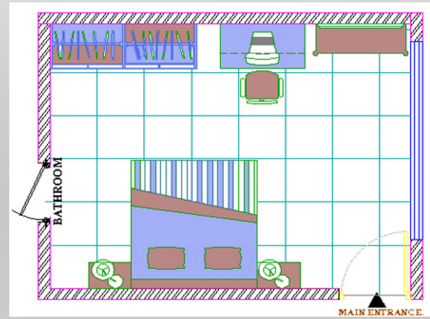

Doors/Windows location shown as selected by the user.

ROOM LOCATION

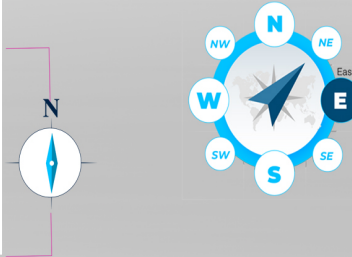

Location of the room/area in relation to your premises.

RECOMMENDATIONS

1. **Head** location **South**.
2. **Study** direction **North**.
3. **Bed** on **South** wall.
4. **Wardrobe** on **North** wall.

Note: This plan is generated considering the door & window location as per the data provided by the user, exact door and window location may not match the site conditions.

घर में सबसे महत्वपूर्ण कक्ष होता है जहां व्यक्ति अपने घर में 60: से 65: समय बिताता है, एक आराम करने की जगह। वास्तु के सिद्धांतों के अनुसार बेडरूम के लिए विभिन्न स्थानों की सिफारिश की जाती है, जैसे मास्टर, बेटा, माता-पिता, बेटियाँ और अतिथि के लिए अलग-अलग स्थान।

भण्डार कक्ष 1

उप श्रेणी	दिशा	परिणाम	अनुशंसा
भण्डारण कक्ष के कक्ष का स्थान प्लैट के केंद्र से ध्यान से नोट किया जाना चाहिए।	पश्चिम	अच्छा	यह स्टोररूम के लिए एक अच्छा स्थान है।
प्रवेश द्वार की दिशा। कक्ष के अंदर खड़े होकर द्वार की ओर मुख करें और चुनें।	दक्षिण-पश्चिम	औसत से कम	वास्तुशास्त्र के सिद्धांतों के अनुसार दक्षिण-पश्चिम द्वार नकारात्मक माना जाता है। हालांकि, इस द्वार की स्थिति को ध्यान में रखते हुए, संलग्न लेआउट प्लान आपको कम से कम वास्तु सिफारिशों के साथ उत्तम वास्तु की सुझाव देता है, अन्य कारकों को मध्यस्थ करके वास्तु सिद्धांतों को अनुकरण करने के लिए।

40.00% उपयोगकर्ता द्वारा उपलब्ध कराए गए आंकड़ों के अनुसार भण्डार कक्ष 1 की मूल्यांकित ताकत है।

रिपोर्ट के अनुसार सिफारिशों का पालन करने पर 56.00% भण्डार कक्ष 1 की ताकत होगी।

STORE ROOM LAYOUT PLAN

ROOM PLAN

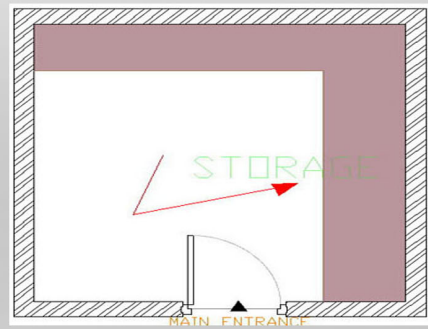

Doors/Windows location shown
as selected by the user.

ROOM LOCATION



Location of the room/area in
relation to your premises.

RECOMMENDATIONS

Storage on North-East and South-East wall

Note: This plan is generated considering the door & window location as per the data provided by the user, exact door and window location may not match the site conditions.

यह एक भारी वस्तु है, इसे उपयोग करें ताकि नकारात्मक ऊर्जाएं प्रवेश करने से रोकी जा सकें।

बरामदा / बालकनी / छत 1

उप श्रेणी	दिशा	परिणाम	अनुशंसा
फ्लैट के केंद्र से बरामदा या बालकनी या छत का स्थान नोट किया जाना चाहिए।	उत्तर-पूर्व	बहुत अच्छा	यह एक बहुत अच्छा स्थान है जो घर में सकारात्मक ऊर्जाओं को प्रवेश करने देगा। इस क्षेत्र में बड़े पौधों को टालें।

60.00% उपयोगकर्ता द्वारा उपलब्ध कराए गए आंकड़ों के अनुसार बरामदा / बालकनी / छत 1 की मूल्यांकित ताकत है।

रिपोर्ट के अनुसार सिफारिशों का पालन करने पर 75.00% बरामदा / बालकनी / छत 1 की ताकत होगी।

बरामदा / बालकनी / छत 2

उप श्रेणी	दिशा	परिणाम	अनुशंसा
फ्लैट के केंद्र से बरामदा या बालकनी या छत का स्थान नोट किया जाना चाहिए।	पूर्व	बहुत अच्छा	यह एक बहुत अच्छा स्थान है जो घर में सकारात्मक ऊर्जाओं को प्रवेश करने देगा। इस क्षेत्र में बड़े पौधों को टालें।

60.00% उपयोगकर्ता द्वारा उपलब्ध कराए गए आंकड़ों के अनुसार बरामदा / बालकनी / छत 2 की मूल्यांकित ताकत है।

रिपोर्ट के अनुसार सिफारिशों का पालन करने पर 80.00% बरामदा / बालकनी / छत 2 की ताकत होगी।

अध्ययन 1

उप श्रेणी	दिशा	परिणाम	अनुशंसा
अध्ययन कक्ष का स्थान फ्लैट के केंद्र से नोट किया जाना चाहिए।	उत्तर	बहुत अच्छा	यह एक अत्यधिक अच्छा स्थान है स्टडीरूम के लिए। पढ़ाई करते समय सकारात्मक सौर्य दिशा की ओर मुख करना चाहिए।
प्रवेश द्वार की दिशा। कक्ष के अंदर खड़े होकर द्वार की ओर मुख करें और चुनें।	दक्षिण-पश्चिम	औसत से कम	वास्तुशास्त्र के सिद्धांतों के अनुसार दक्षिण-पश्चिम द्वार नकारात्मक माना जाता है। हालांकि, इस द्वार की स्थिति को ध्यान में रखते हुए, संलग्न लेआउट प्लान आपको सर्वोत्तम वास्तु की सुझाव देता है, अन्य कारकों को मध्यस्थ करके वास्तु सिद्धांतों को अनुकरण करने के लिए।
खिड़की का स्थान। कक्ष के अंदर खड़े होकर द्वार की ओर मुख करें और चयन करें।	दक्षिण-पश्चिम	औसत से कम	वास्तुशास्त्र के सिद्धांतों के अनुसार, दक्षिण-पश्चिम दिशा में स्थित खिड़कियां वास्तु ऊर्जाओं को आवास में बुलाने के मामले में और अनुकरणीय नकारात्मक वास्तु ऊर्जाओं को आमंत्रित करने के मामले में अधिक माना जाता है। संलग्न लेआउट ड्राइंग इसे ध्यान में रखती हुई, अन्य वास्तु सिद्धांतों को अनुकरण करके सर्वोत्तम वास्तु सुझाव प्रदान करती है, दक्षिण-पश्चिम दिशा में स्थित खिड़कियों की मौजूदगी को भी ध्यान में रखती हुई।

48.00% उपयोगकर्ता द्वारा उपलब्ध कराए गए आंकड़ों के अनुसार अध्ययन 1 की मूल्यांकित ताकत है।

रिपोर्ट के अनुसार सिफारिशों का पालन करने पर 64.00% अध्ययन 1 की ताकत होगी।

STUDYROOM LAYOUT PLAN

ROOM PLAN

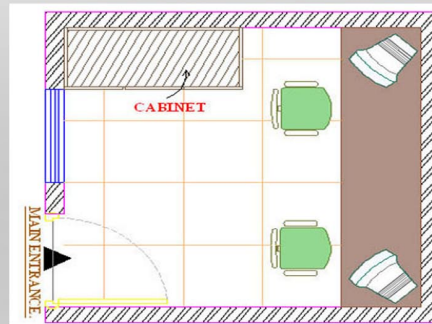

Doors/Windows location shown as selected by the user.

ROOM LOCATION



Location of the room/area in relation to your premises.

RECOMMENDATIONS

1. Study Table on North-East wall.
2. Study facing North-East.
3. Storage unit North-West.

Note: This plan is generated considering the door & window location as per the data provided by the user, exact door and window location may not match the site conditions.

यह एक क्षेत्र है जो व्यक्ति को प्रकृति के करीब ले जाता है।

पूजा कक्ष 1

उप श्रेणी	दिशा	परिणाम	अनुशंसा
प्लैट के केंद्र से पूजा कक्ष का स्थान नोट किया जाना चाहिए।	पूर्व	बहुत अच्छा	वास्तुशास्त्र के अनुसार, पूजा कक्ष की स्थान किसी भी क्षेत्र में हो सकती है, लेकिन पूजा करते समय सकारात्मक दिशा का सामना करना आवश्यक होता है। संलग्न पूजा कक्ष के लेआउट प्लान ने इस मामले को ध्यान में रखा है और इस कक्ष के लिए सर्वोत्तम विकल्प सुझाए हैं।
प्रवेश द्वार की दिशा। कक्ष के अंदर खड़े होकर द्वार की ओर मुख करें और चुनें।	दक्षिण-पश्चिम	औसत से कम	वास्तुशास्त्र के अनुसार, दक्षिण-पश्चिम द्वार नकारात्मक माना जाता है। इस द्वार के स्थान को ध्यान में रखते हुए, संलग्न लेआउट प्लान आपको कमरे के लिए सर्वोत्तम वास्तु सुझाव देता है।
खिड़की का स्थान। कक्ष के अंदर खड़े होकर द्वार की ओर मुख करें और चयन करें।	दक्षिण-पश्चिम	औसत से कम	वास्तुशास्त्र के अनुसार, दक्षिण-पश्चिम स्थित खिड़कियां अधिक नकारात्मक वास्तु ऊर्जाएं प्रवेश करती हैं। यह संलग्न लेआउट ड्राइंग इस स्थान को ध्यान में रखती है और सर्वोत्तम वास्तु सुझाव प्रदान करने के लिए अन्य वास्तु सिद्धांतों को अनुकरण करती है, दक्षिण-पश्चिम स्थित खिड़कियों की उपस्थिति को भी ध्यान में लेते हुए।

48.00% उपयोगकर्ता द्वारा उपलब्ध कराए गए आंकड़ों के अनुसार पूजा कक्ष 1 की मूल्यांकित ताकत है।

रिपोर्ट के अनुसार सिफारिशों का पालन करने पर 64.00% पूजा कक्ष 1 की ताकत होगी।

POOJA ROOM LAYOUT PLAN

ROOM PLAN

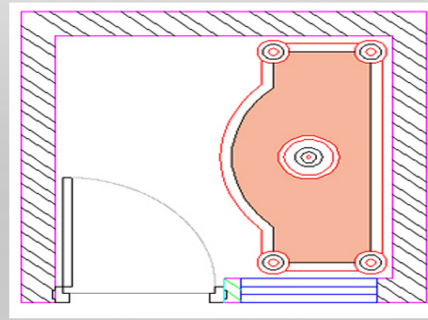

Doors/Windows location shown as selected by the user.

ROOM LOCATION



Location of the room/area in relation to your premises.

RECOMMENDATIONS

1. Keep Idols/Pictures in North-East Location
2. Face North-East And Pray.

Note: This plan is generated considering the door & window location as per the data provided by the user, exact door and window location may not match the site conditions.

अध्ययन के लिए एक स्थान जहां ध्यान की आवश्यकता होती है।

अपने घर में खुशी और सद्भाव की एक जीवंत भावना पैदा करना चाहते हैं।

फेंगशुई और पिरामिड उपायों के साथ-साथ राशि चिन्ह, शुभ अंक और शुभ रंग के आधार पर अपना इंटीरियर डिजाइन करें, www.astrointeriors.in पर जाएं।



ASTRO INTERIORS

यह एस्ट्रोइंटीरियर सॉफ्टवेयर किसी व्यक्ति के जीवन पर राशि चक्र, भाग्यशाली संख्याओं और भाग्यशाली रंगों के प्रभाव का विश्लेषण करता है और किसी विशिष्ट व्यक्ति की ताकत और कमजोरी के आधार पर इंटीरियर के कुछ बारीक बिंदुओं की सिफारिश करता है।

यह एस्ट्रोइंटीरियर सॉफ्टवेयर क्रोमो (रंग) थेरेपी पर भी विचार करता है – एक प्राचीन विज्ञान, जिसका उपयोग किसी समय मिस्र, चीन और भारत में रंगों की मदद से किसी व्यक्ति को ठीक करने के लिए किया जाता था। ऐसा माना जाता है कि अलग-अलग रंग मनुष्य में विभिन्न प्रकार की ऊर्जाओं को उत्तेजित करने में मदद करते हैं। शारीरिक, मानसिक ऊर्जा आदि, कुछ रंग तंत्रिकाओं को उत्तेजित करने में मदद करते हैं, कुछ कार्बनिक विकारों को शांत करने और ठीक करने में मदद करते हैं आदि।

सॉफ्टवेयर परिसर में दोषों को दूर करने, सकारात्मक ऊर्जा को आमंत्रित करने और एक सकारात्मक, समृद्ध खुशहाल घर बनाने के लिए परिसर में प्रवेश करने वाली नकारात्मक ऊर्जा को रोकने के लिए फेंग शुई और पिरामिड रेमेडीज की भी सिफारिश करता है।